

с 01.04.2018г

 отдел сбыта: (347) 242-02-52; 240-50-90, факс:224-66-78 Сайт www.dskkpd.ru, e-mail: sbit@dskkpd.ru
 Адрес:450027, РБ, г.Уфа, ул. Уфимское шоссе 3/1



Фундаментные блоки "ФБС"

Наименование	Размер изделия в мм.	Масса, т	Цена 1 шт. с НДС
ФБС 24-3-6т	2380*300*580	0,970	1 995,00
ФБС 24-4-6т	2380*400*580	1,300	2 698,50
ФБС 24-5-6т	2380*500*580	1,630	3 412,50
ФБС 24-6-6т	2380*600*580	1,960	4 011,00
ФБС 12-3-6т	1180*300*580	0,490	1 417,50
ФБС 12-4-6т	1180*400*580	0,640	1 454,25
ФБС 12-5-6т	1180*500*580	0,790	1 869,00
ФБС 12-6-6т	1180*600*580	0,960	2 194,50
ФБС 12-4-3т	1180*400*280	0,310	813,75
ФБС 12-5-3т	1180*500*280	0,380	997,50
ФБС 12-6-3т	1180*600*280	0,460	1 149,75
ФБС 9-3-6т	880*300*580	0,350	882,00
ФБС 9-4-6т	880*400*580	0,470	1 155,00
ФБС 9-5-6т	880*500*580	0,590	1 407,00
ФБС 9-6-6т	880*600*580	0,700	1 638,00



Кольца для колодцев "КС"

Наименование	Размер изделия в мм.	Масса, т	Цена 1 шт. с НДС
КС 10.9	1160*890*80	0,60	2 175,60
КС 15.9	1680*890*90	1,00	3 314,85

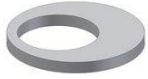

Крышки, днища колодцев "ПП", "ПН"

Наименование	Размер изделия в мм.	Масса, т	Цена 1 шт. с НДС
ПП 10-1-2	1200*150	0,25	2 152,50
ПП 15-2-1	1720*150	0,70	4 258,80
ПН 10-1	1200*150	0,30	2 347,80
ПН 15-1	1720*150	0,75	4 347,00



Бордюры

Наименование	Размер изделия в мм.	Масса, т	Цена 1 шт. с НДС
БР 100.30.15 дор	1000*300*150	0,103	475,65
БР 100.20.8 трот	1000*200*80	0,040	259,35



Дорожные плиты

Наименование	Размер изделия в мм.	Масса, т	Цена 1 шт. с НДС
ПДНм-АтV	6000*2000*140	4,200	21 682,50

Балки подкрановых путей башенных кранов

Наименование	Размер изделия в мм.	Масса, т	Цена 1 шт. с НДС
ПБ-625	6240*860*230	2,438	25 295,00



Сваи цельные "С"

Наименование	Размер изделия в мм.	Масса, т	Цена 1 шт. с НДС
С30.30т-Б0	3000*300*300	0,68	4 070,00
С40.30т-Б0	4000*300*300	0,90	5 150,00
С50.30т-Б0	5000*300*300	1,12	6 245,00
С60.30т-Б0	6000*300*300	1,35	7 550,00
С70.30т-Б0	7000*300*300	1,58	9 120,00
С80.30т-Б0	8000*300*300	1,80	9 675,00
С90.30т-Б0	9000*300*300	2,03	10 990,00
С100.30т-Б0	10000*300*300	2,25	13 125,00
С110.30т-Б0	11000*300*300	2,48	15 860,00
С120.30т-Б0	12000*300*300	2,70	16 950,00



Сваи составные "СВ, СН"

Наименование	Размер изделия в мм.	Масса, т	Цена 1 шт. с НДС
СВ60.30т-5	6000*300*300	1,35	7 760,00
СВ70.30т-5	7000*300*300	1,58	9 970,00
СВ80.30т-5	8000*300*300	1,80	10 358,00
СВ90.30т-5	9000*300*300	2,03	11 656,00
СВ100.30т-5	10000*300*300	2,25	14 040,00
СВ110.30т-5	11000*300*300	2,48	16 658,00
СВ120.30т-5	12000*300*300	2,71	17 785,00



Сваи струноармированные

Наименование	Размер изделия в мм.	Масса, т	Цена 1 шт. с НДС
Снпр50.30т-БФ-1	5000*300*300	1,12	5 442,00
Снпр60.30т-БФ-1	6000*300*300	1,35	6 531,00
Снпр70.30т-БФ-2	7000*300*300	1,58	7 883,00
Снпр80.30т-БФ-2	8000*300*300	1,80	9 008,00
Снпр90.30т-БФ-3	9000*300*300	2,03	11 373,00
Снпр100.30т-БФ-3	10000*300*300	2,25	11 658,00
Снпр110.30т-БФ-4	11000*300*300	2,48	13 507,00
Снпр120.30т-БФ-4	12000*300*300	2,70	14 438,00



Опоры ЛЭП СВ

Наименование	Размер изделия в мм.	Масса, т	Цена 1 шт. с НДС
СВ95-2с	9500*240*165	0,750	5 750,00
СВ95-3с	9500*240*165	0,750	6 340,00
СВ110-3,5	11000*280*185	1,125	9 110,00
СВ110-5	11000*280*185	1,125	10 110,00

с 01.04.2018г

отдел сбыта: (347) 242-02-52; 224-50-90, факс:224-66-78 Сайт www.dskkpd.ru, e-mail: sbit@dskkpd.ru

Адрес:450027, РБ, г.Уфа, ул. Уфимское шоссе 3/1



Плитные перемычки "ПП"

Наименование	Размер изделия в мм.	Масса, т	Цена 1 шт. с НДС
1ПП14-71	1390*390*180	0,244	1 685,25
1ПП16-71	1590*390*180	0,279	2 037,00
1ПП18-71	1790*390*180	0,314	2 493,75
1ПП20-71	1990*390*180	0,349	3 249,75
1ПП22-71	2190*390*180	0,384	3 669,75
1ПП24-71	2390*390*180	0,419	5 864,25
1ПП26-71	2590*390*180	0,455	7 434,00
1ПП28-71	2790*390*180	0,489	10 515,75
1ПП30-71	2990*390*180	0,525	13 387,50

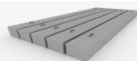

Перемычки "ПБ"

2 ПБ10-1п	990*120*140	0,042	362,25
2 ПБ13-1п	1290*120*140	0,054	585,00
2 ПБ16-2п	1555*120*140	0,065	666,75
2 ПБ17-2п	1680*120*140	0,071	756,00
2 ПБ19-3п	1940*120*140	0,081	850,50
2 ПБ22-3п	2200*120*140	0,092	955,50
2 ПБ25-3п	2400*120*140	0,103	987,00
2 ПБ29-4п	2850*120*140	0,120	1 102,50
2 ПБ30-4п	2980*120*140	0,125	1 149,75
3 ПБ13-37п	1290*120*220	0,085	934,50
3 ПБ16-37п	1555*120*220	0,102	1 076,25
3 ПБ18-8п	1810*120*220	0,119	871,50
3 ПБ18-37п	1810*120*220	0,119	1 123,50
3 ПБ21-8п	2070*120*220	0,137	1 055,25
3 ПБ25-8п	2460*120*220	0,162	1 249,50
3 ПБ27-8п	2720*120*220	0,180	1 417,50
3 ПБ30-8п	2980*120*220	0,197	1 538,25
5 ПБ18-27п	1810*250*220	0,230	1 821,75
5 ПБ21-27п	2070*250*220	0,285	2 178,75
5 ПБ21-37п	2070*250*220	0,285	2 598,75
5 ПБ25-27п	2460*250*220	0,338	2 546,25
5 ПБ25-37п	2460*250*220	0,338	2 703,75
5 ПБ27-27п	2720*250*220	0,375	2 845,50
5 ПБ27-37п	2720*250*220	0,375	3 370,50
5 ПБ30-27п	2980*250*220	0,410	3 664,50
5 ПБ30-37п	2980*250*220	0,410	4 058,25

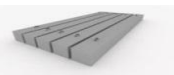

Перемычки "ПР"

Наименование	Размер изделия в мм.	Масса, т	Цена 1 шт. с НДС
1 ПР 10-3	990*90*180	0,040	488,25
1 ПР 12-3	1190*90*180	0,048	530,25
1 ПР 14-3	1390*90*180	0,056	567,00
1 ПР 16-3	1590*90*180	0,064	614,25
1 ПР 18-8	1790*90*180	0,073	677,25
1 ПР 20-8	1990*90*180	0,081	719,25
1 ПР 22-8	2190*90*180	0,089	787,50
1 ПР 24-8	2390*90*180	0,097	840,00
1 ПР 26-4	2590*90*180	0,105	929,25
1 ПР 28-4	2790*90*180	0,113	976,50
1 ПР 30-4	2990*90*180	0,121	1 097,25
1 ПР 10-37	990*90*180	0,040	493,50
1 ПР 12-37	1190*90*180	0,048	577,50
1 ПР 14-37	1390*90*180	0,056	677,25
1 ПР 16-37	1590*90*180	0,064	976,50
1 ПР 18-37	1790*90*180	0,073	1 149,75
2 ПР 10-6	990*190*180	0,085	761,25
2 ПР 12-6	1190*190*180	0,102	908,25
2 ПР 14-6	1390*190*180	0,119	1 034,25
2 ПР 16-6	1590*190*180	0,136	1 212,75
2 ПР 18-12	1790*190*180	0,153	1 380,75
2 ПР 20-12	1990*190*180	0,170	1 533,00
2 ПР 22-12	2190*190*180	0,187	1 774,50
2 ПР 24-12	2390*190*180	0,204	1 911,00
2 ПР 26-8	2590*190*180	0,222	2 068,50
2 ПР 28-8	2790*190*180	0,239	2 226,00
2 ПР 30-8	2990*190*180	0,256	3 071,25
2 ПР 10-37	990*190*180	0,085	777,00
2 ПР 12-37	1190*190*180	0,102	945,00
2 ПР 14-37	1390*190*180	0,119	1 155,00
2 ПР 16-37	1590*190*180	0,136	1 286,25
2 ПР 18-37	1790*190*180	0,153	1 617,00
2 ПР 20-37	1990*190*180	0,170	1 989,75
2 ПР 22-37	2190*190*180	0,187	2 383,50
2 ПР 24-37	2390*190*180	0,204	3 102,75
2 ПР 26-37	2590*190*180	0,222	4 163,25

с 01.04.2018г

отдел сбыта: (347) 242-02-52; 240-50-90, факс:224-66-78 Сайт www.dskkpd.ru, e-mail: sbit@dskkpd.ru

Адрес:450027, РБ, г.Уфа, ул. Уфимское шоссе 3/1

Лотки "Л"

Наименование	Размер изделия в мм.	Масса, т	Цена 1 шт. с НДС
Л15-8	2970*1840*720	2,480	16 141,65
Л11-8	2970*1480*700	1,820	14 175,00
Л7-8	2970*1160*680	1,340	8 767,50
Л15д-8	720*1840*700	0,630	4 191,60
Л11д-8	720*1480*700	0,450	3 360,00
Л7д-8	720*1160*680	0,350	2 415,00

Плиты Лотковые "П"

П16-15	2990*1840*180	2,480	12 411,00
П15-8	2990*1840*120	1,650	10 972,50
П12-12	2990*1480*160	1,770	8 933,40
П11-8	2990*1480*100	1,100	7 140,00
П9-15	2990*1160*120	1,040	5 764,50
П8-8	2990*1160*100	0,870	4 668,30
П5-8	2990*780*70	0,410	2 310,00
П16д-15	740*1840*180	0,625	3 310,65
П15д-8	740*1840*100	0,410	2 798,25
П12д-12	740*1480*160	0,440	2 096,85
П11д-8	740*1480*100	0,270	1 674,75
П9д-15	740*1160*120	0,260	1 502,55
П8д-8	740*1160*100	0,210	1 291,50
П5д-8	740*780*70	0,100	687,75

Опорные подушки "ОП"

ОП 2	200*300*90	0,013	222,62
ОП 3	400*400*90	0,038	442,26
ОП 5	550*650*140	0,050	1 033,83

Плиты мощения "ПМ"

ПМ-1	500*500*60	0,038	254,10
ПМ-2	250*500*50	0,015	182,70
ПМ-3	500*500*50	0,033	240,45

Плиты парпетные

АП 1-6	1240*600*90	0,117	735,00
АП 1-60	1240*600*90	0,096	714,00
АП 1-61	1240*600*90	0,096	714,00

Косоуры "ЛБК"

Наименование	Размер изделия в мм.	Масса, т	Цена 1 шт. с НДС
2ЛБК33.16.14-4	3300*1400*160	0,308	2 804,55
2ЛБК33.16.14-4а	3300*1400*160	0,308	3 138,45
2ЛБК36.16.15-5	3620*1500*160	0,365	3 319,05
2ЛБК36.16.15-5а	3620*1500*160	0,365	3 708,60
2ЛБК39.16.16-5-5	3950*1650*160	0,400	3 713,85
2ЛБК39.16.16-5-5а	3950*1650*160	0,400	4 110,75
2ЛБК43.16.18-5	4290*1800*160	0,433	4 999,05
2ЛБК43.16.18-5а	4290*1800*160	0,433	5 457,90
2ЛБК46.16.19-5-5	4620*1950*160	0,468	6 221,25
2ЛБК46.16.19-5-5а	4620*1950*160	0,468	6 692,70
2ЛБК49.16.21-5	4950*2100*160	0,523	6 624,45
2ЛБК49.16.21-5А	4950*2100*160	0,523	7 082,25

Балки подкосоурные "ЛБП"

2ЛБП28.25.32	2760*320*250	0,515	3 518,55
2ЛБП28.25.32-1	2760*320*250	0,533	3 721,20
2ЛБП29.25.32	2900*320*250	0,543	3 700,20
2ЛБП29.25.32-1	2900*320*250	0,560	3 793,65
2ЛБП32.25.32	3200*320*250	0,603	4 072,95
2ЛБП32.25.32-1	3200*320*250	0,620	4 192,65

Лестничные ступени "ЛС,ЛСВ"

ЛС10.5-4	1050*145*395	0,078	1 065,75
ЛС12-5	1200*145*395	0,088	1 155,00
ЛС13.5-5	1350*145*395	0,098	1 239,00
ЛСВ10.5-4	1050*320*60	0,050	546,00
ЛСВ12-5	1200*320*60	0,058	581,70
ЛСВ13.5-5	1350*320*60	0,065	616,35

Лестничные ступени "ЛС"

ЛС 11	1100*145*330	0,120	1 223,25
ЛС 12	1200*145*330	0,132	1 338,75
ЛС 14	1400*145*330	0,150	1 479,45
ЛС 15	1500*145*330	0,180	1 596,00
ЛС 17	1700*145*330	0,195	1 706,25
ЛС 18	1800*145*330	0,200	1 893,15
ЛС 23	2250*145*330	0,242	2 451,75

с 01.04.2018г

отдел сбыта: (347) 242-02-52; 240-50-90, факс:224-66-78 Сайт www.dskkpd.ru, e-mail: sbit@dskkpd.ru

Адрес:450027, РБ, г.Уфа, ул. Уфимское шоссе 3/1



Прогоны "ПРГ"

1 ПРГ 28-4	2790*190*380	0,510	3 330,60
1 ПРГ 32-4	3190*190*380	0,576	3 969,00
1 ПРГ 36-4	3590*190*380	0,650	4 879,35
1 ПРГ 40-4	3990*190*380	0,720	7 406,70
2 ПРГ 28-4	2790*290*380	0,770	4 418,40
2 ПРГ 32-4	3190*290*380	0,880	5 063,10
2 ПРГ 36-4	3590*290*380	0,990	5 709,90
2 ПРГ 40-4	3990*290*380	1,100	7 913,85
3 ПРГ 44-4	4390*190*580	1,210	7 972,65
3 ПРГ 48-4	4790*190*580	1,320	8 238,30
3 ПРГ 52-4	5190*190*580	1,430	9 595,95
3 ПРГ 56-4	5590*190*580	1,540	10 958,85
3 ПРГ 60-4	5990*190*580	1,650	13 911,45
4 ПРГ 44-4	4390*290*580	1,850	10 150,35
4 ПРГ 48-4	4790*290*580	2,025	11 380,95
4 ПРГ 52-4	5190*290*580	2,190	13 653,15
4 ПРГ 56-4	5590*290*580	2,350	13 035,75
4 ПРГ 60-4	5990*290*580	2,520	15 337,35



Лестничные марши

1 ЛМ27.11.14-4	2720*1050*1400	1,33	10 731,00
1 ЛМ27.12.14-4	2720*1200*1400	1,52	11 287,50
1 ЛМ30.11.15-4	3030*1050*1500	1,48	11 848,20
1 ЛМ30.12.15-4	3030*1200*1500	1,70	12 063,45
2 ЛП25-15-4к	2500*1600	1,345	11 455,50

с 01.04.2018г

 отдел сбыта: (347) 242-02-52; 240-50-90, факс:224-66-78 Сайт www.dskkpd.ru, e-mail: priem@dskkpd.ru

Адрес:450027, РБ, г.Уфа, ул. Уфимское шоссе 3/1

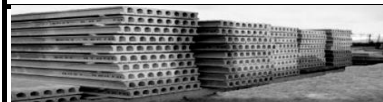
Плиты перекрытия безопалубочного формования (ПБ)

длина от 1,8 до 9 м, ширина 1,2 м, высота 220 мм

Наименование	Длина плиты в мм.	Масса, т	Цена 1 шт. с НДС	Наименование	Длина плиты в мм.	Масса, т	Цена 1 шт. с НДС
ПБ 18-12-16	1780	0,65	4 121,25	ПБ 60-12-8	5980	2,13	13 371,75
ПБ 19-12-16	1880	0,67	4 336,50	ПБ 60-12-10	5980	2,13	13 676,25
ПБ 20-12-16	1980	0,71	4 562,25	ПБ 61-12-8	6080	2,16	13 434,75
ПБ 21-12-16	2080	0,75	4 761,75	ПБ 61-12-10	6080	2,16	13 776,00
ПБ 22-12-16	2180	0,78	4 992,75	ПБ 62-12-8	6180	2,20	13 923,00
ПБ 23-12-16	2280	0,81	5 239,50	ПБ 62-12-10	6180	2,20	14 243,25
ПБ 24-12-16	2380	0,85	5 491,50	ПБ 63-12-8	6280	2,23	14 432,25
ПБ 25-12-16	2480	0,88	5 712,00	ПБ 63-12-10	6280	2,23	14 710,50
ПБ 26-12-16	2580	0,92	6 074,25	ПБ 64-12-8	6380	2,28	15 634,50
ПБ 27-12-16	2680	0,96	6 147,75	ПБ 64-12-10	6380	2,28	16 217,25
ПБ 28-12-16	2780	1,00	6 357,75	ПБ 65-12-8	6480	2,30	17 078,25
ПБ 29-12-16	2880	1,03	6 651,75	ПБ 65-12-10	6480	2,30	17 256,75
ПБ 30-12-16	2980	1,06	6 846,00	ПБ 66-12-8	6580	2,35	17 519,25
ПБ 31-12-16	3080	1,10	7 197,75	ПБ 66-12-10	6580	2,35	17 776,50
ПБ 32-12-16	3180	1,13	7 308,00	ПБ 67-12-8	6680	2,38	17 865,75
ПБ 33-12-16	3280	1,16	7 523,25	ПБ 67-12-16	6680	2,38	19 724,25
ПБ 34-12-16	3380	1,20	7 749,00	ПБ 68-12-8	6780	2,42	18 312,00
ПБ 35-12-16	3480	1,24	8 027,25	ПБ 69-12-8	6880	2,45	18 579,75
ПБ 36-12-16	3580	1,27	8 258,25	ПБ 70-12-8	6980	2,47	18 663,75
ПБ 37-12-12	3680	1,31	8 520,75	ПБ 70-12-16	6980	2,47	20 727,00
ПБ 38-12-12	3780	1,34	8 662,50	ПБ 71-12-8	7080	2,50	18 805,50
ПБ 39-12-12	3880	1,38	8 935,50	ПБ 71-12-16	7080	2,50	22 722,00
ПБ 40-12-12	3980	1,42	9 114,00	ПБ 72-12-8	7180	2,55	19 005,00
ПБ 41-12-12	4080	1,45	9 602,25	ПБ 73-12-8	7280	2,60	20 380,50
ПБ 42-12-12	4180	1,49	9 623,25	ПБ 73-12-12	7280	2,60	22 076,25
ПБ 43-12-10	4280	1,53	9 807,00	ПБ 74-12-8	7380	2,62	20 753,25
ПБ 44-12-10	4380	1,55	10 053,75	ПБ 74-12-12	7380	2,62	22 391,25
ПБ 45-12-10	4480	1,59	10 342,50	ПБ 75-12-8	7480	2,67	21 157,50
ПБ 46-12-10	4580	1,62	10 489,50	ПБ 75-12-12	7480	2,67	22 638,00
ПБ 47-12-10	4680	1,66	10 662,75	ПБ 76-12-8	7580	2,70	21 378,00
ПБ 48-12-10	4780	1,71	10 935,75	ПБ 76-12-12	7580	2,70	23 052,75
ПБ 49-12-8	4880	1,74	11 235,00	ПБ 77-12-8	7680	2,73	21 525,00
ПБ 50-12-8	4980	1,78	11 497,50	ПБ 77-12-12	7680	2,73	23 556,75
ПБ 51-12-8	5080	1,82	11 802,00	ПБ 78-12-8	7780	2,76	21 803,25
ПБ 52-12-8	5180	1,85	11 859,75	ПБ 78-12-12	7780	2,76	23 787,75
ПБ 53-12-8	5280	1,89	12 190,50	ПБ 79-12-8	7880	2,80	23 730,00
ПБ 54-12-8	5380	1,92	12 248,25	ПБ 80-12-8	7980	2,83	25 026,75
ПБ 54-12-10	5380	1,92	12 563,25	ПБ 81-12-8	8080	2,86	25 777,50
ПБ 55-12-8	5480	1,94	12 552,75	ПБ 82-12-8	8180	2,90	26 097,75
ПБ 55-12-10	5480	1,94	12 888,75	ПБ 83-12-8	8280	2,95	26 428,50
ПБ 56-12-8	5580	1,97	12 736,50	ПБ 84-12-8	8380	2,98	26 806,50
ПБ 56-12-10	5580	1,97	13 046,25	ПБ 85-12-8	8480	3,00	27 462,75
ПБ 57-12-8	5680	2,00	12 789,00	ПБ 86-12-8	8580	3,05	29 127,00
ПБ 57-12-10	5680	2,00	13 046,25	ПБ 87-12-8	8680	3,07	29 295,00
ПБ 58-12-8	5780	2,04	12 920,25	ПБ 88-12-8	8780	3,12	29 326,50
ПБ 58-12-10	5780	2,04	13 256,25	ПБ 89-12-8	8880	3,15	29 552,25
ПБ 59-12-8	5880	2,09	13 214,25	ПБ 90-12-8	8980	3,19	29 883,00
ПБ 59-12-10	5880	2,09	13 513,50				

с 01.04.2018г

 отдел сбыта: (347) 242-02-52; 240-50-90, факс:224-66-78 Сайт www.dskkpd.ru, e-mail: sbit@dskkpd.ru
 Адрес:450027, РБ, г.Уфа, ул. Уфимское шоссе 3/1

Товарный Бетон, Раствор Кладочный

Наименование	Цена 1 м ³ с НДС					
	без добавок	до -5	до -10	до -15	до -20	до -25
Раствор кладочный, ПК 2						
М 50, ГОСТ28013-98 (В 3,5 F35)	2 646,00	2 877,00	2 950,50	3 071,25	3 192,00	3 585,75
М 75, ГОСТ28013-98 (В5 F35)	2 858,10	3 109,05	3 190,95	3 270,75	3 378,90	3 486,00
М 100, ГОСТ28013-98 (В 7,5 F50)	3 093,30	3 372,60	3 462,90	3 615,15	3 769,50	3 857,70
М 150, ГОСТ28013-98 (В 12,5 F50)	3 517,50	3 916,50	4 053,00	4 252,50	4 452,00	4 567,50
М 200, ГОСТ28013-98 (В 15 F75)	3 827,25	4 200,00	4 329,15	4 463,55	4 630,50	4 809,00
Товарный бетон, ОК 10-15	без добавок	до -5	до -10	до -15	до -20	до -25
М 100 (В 7,5 W2 F50)	2 314,20	2 453,85	2 558,85	2 691,15	2 743,65	2 850,75
М 150 (В 12,5 W2 F50)	2 564,10	2 758,35	2 838,15	2 972,55	3 027,15	3 134,25
М 200 (В 15 W4 F75)	2 843,40	2 992,50	3 079,65	3 223,50	3 283,35	3 459,75
М 250 (В 20 W4 F75)	3 172,05	3 576,30	3 722,25	3 869,25	3 940,65	4 086,60
М 300 (В 22,5 W6 F100)	3 421,95	3 689,70	3 846,15	4 003,65	4 081,35	4 237,80
М 350 (В 25 W6 F100)	3 741,15	4 186,35	4 324,95	4 557,00	4 649,40	4 835,25
М 400 (В 30 W8 F150)	3 990,00	4 468,80	4 669,35	5 072,55	5 173,35	5 373,90